An einen Haushalt im **Großarltal**.

zugestellt durch **Post.at**

Singletrail GROSSARL TAL

Eröffnung am 2. Juli 2017...

8er Kabinenbahn Hochbrand

(c) Salzburger Land/WOM/David Schultheiss

ab **10.00 Uhr** – ganztägig

- **Kinder Rad Parcours** – Talstation
- **Bike Ausstellung** und Testbikes – Talstation
- **E-Trial Park** – Bergstation
- Großes **Gewinnspiel**
- **Gastronomie** an der Tal- und Bergstation
- **Special Tickets** für Biker

um **13.00 Uhr**

- **offizielle Eröffnung mit Armin Assinger** – Bergstation

um **15.00 Uhr**

- **Dirt Jump Action:** Spektakuläre Bikesprünge – Talstation

Informationen...

... zum neuen Singletrail Großarltal finden Sie unter **www.grossarltal.info/biketrail** oder direkt bei den Großarler Bergbahnen unter **T.** +43 6414 / 280 | **E.** info@grossarler-bb.at

...mit Stargast Armin Assinger

Großarler Bergbahnen | Zapfenhütte | INTERSPORT LACKNER www.sport-lackner.at | SPORT 2000 SCHUH-SPORT KENDLBACHER | Raslehen im Tal der Almen | TRAUMLAND GROSSARL TAL Tal der Almen

Der neue Singletrail im Großarltal

Singletrail GROSSARL TAL

Am **02. Juli 2017** eröffnet der erste Flow Mountainbike Singletrail im Großarltal - ein echtes und sanftes Bikeerlebnis für Hobbybiker und Freizeit-Radsportler. Der 3,3 km lange Singletrail mit einer Höhendifferenz von 432 m zieht sich von der Bergstation der 8er Kabinenbahn Hochbrand talwärts durch den Wald und über Bergwiesen, vorbei am Speichersee und einem Wasserfall. Dabei bereitet er alpines Bikevergnügen und unschlagbare Ausblicke in die umliegende Bergwelt des Großarltals.

www.grossarltal.info/**biketrail**

3,3 km sanft biken mit Naturerlebnis-Garantie

Neu ab JULI

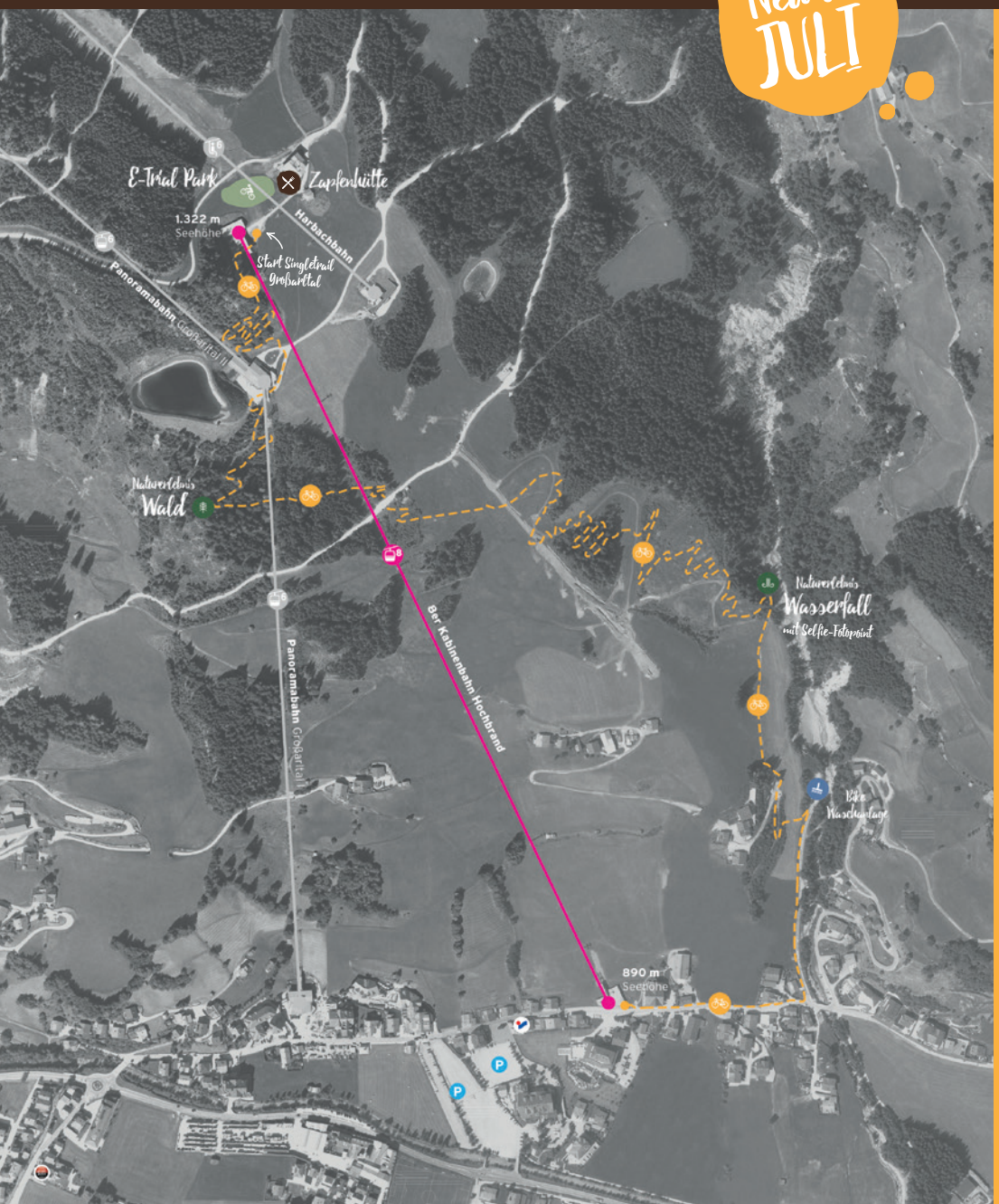

Betriebszeiten

02.07.2017 von **09.00** bis **16.30** Uhr

03.07. bis **24.09.2017**
jeweils Freitag bis Montag
von **09.00** bis **12.00** Uhr &
von **13.30** bis **16.30** Uhr

Bei Regen am Morgen entfällt der Betriebstag ersatzlos.

Auskünfte und Infos

Großarler Bergbahnen GesmbH & Co KG
Unterbergstraße 72, 5611 Großarl,
Österreich | T. +43 (0) 6414 / 280
F. +43 (0) 6414 / 280-21
info@grossarler-bb.at
www.grossarltal.info

Tourismusverband Großarltal
Gemeindestraße 6, 5611 Großarl,
Österreich | T. +43 (0) 6414 / 281
F. +43 (0) 6414 / 8193
info@grossarltal.info
www.grossarltal.info

Legende

- 8er Kabinenbahn Hochbrand
- Singletrail Großarltal
- Zapfenhütte
- E-Trial Park
- Naturerlebnis Wasserfall - Ruheplatzl mit Selfie-Fotopoint
- Naturerlebnis Wald - Ruheplatzl
- Bike-Waschanlage
- Parkplatz
- Intersport Lackner
- Schuh-Sport Kendlbacher, Sport 2000